

PLANIMETRIA GENERALE 1

**Agenzia del Territorio  
CATASTO FABBRICATI**  
Ufficio provinciale di  
**Rimini**

Scheda n. 1    Scala 1: 200

Dichiarazione protocollo n. del  
Planimetria di u.i.u. in Comune di **Coriano**  
**Via Piane**

civ. 100

Identificativi Catastali:  
Sezione: 7  
Particella: 163  
Subalterno: 1

Comilata da:  
**Biondi Nevio**  
Iscritto all'albo:  
**Geometri**  
Prov. Rimini    N. 686

Allegato 1/3

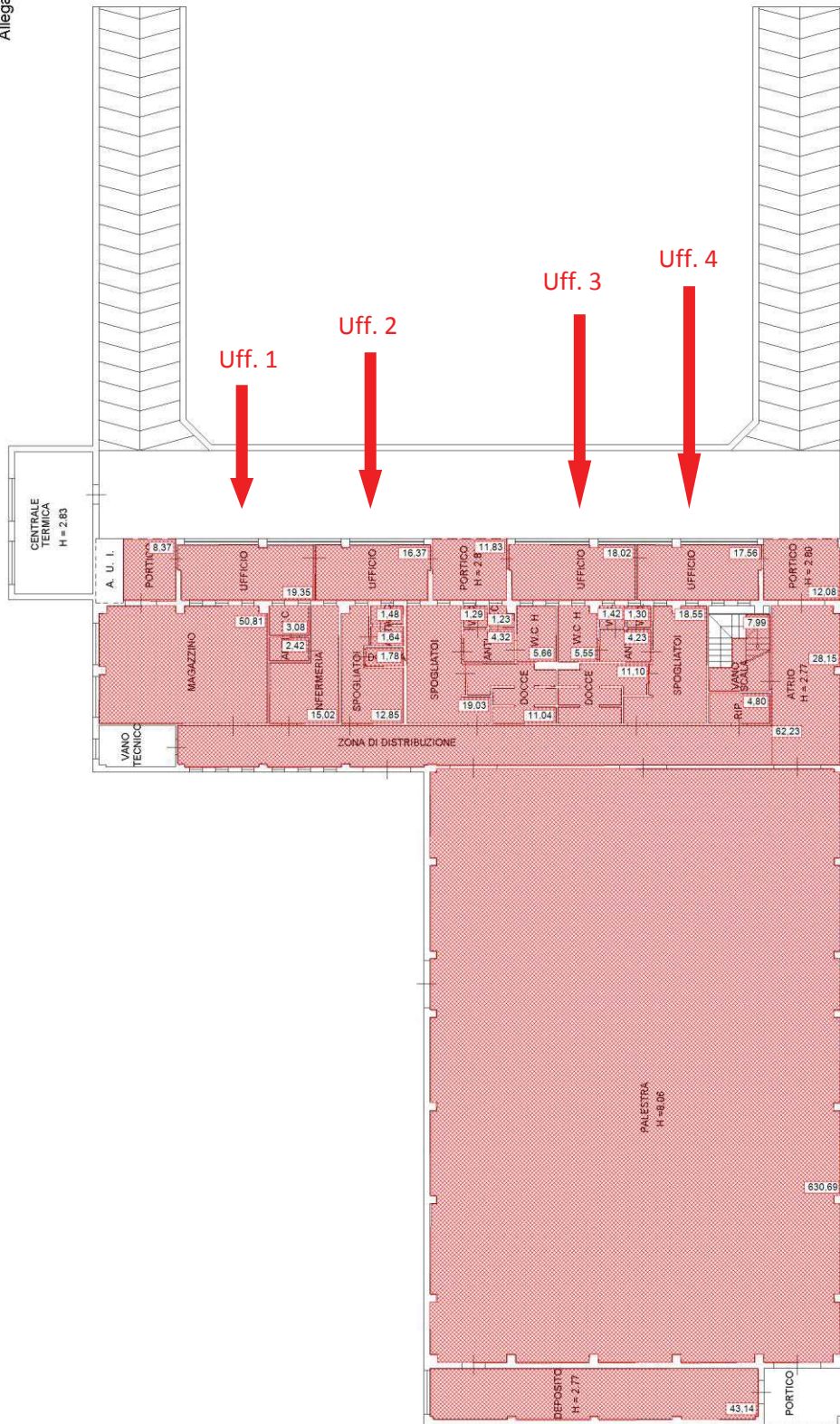

PIANTA PIANO SEMINTERRATO H= 2.77 - 8.06 ML



“PalaSic” – numero 5

(piano seminterrato: palestra, spogliatoi, infermeria, magazzino e quattro uffici)

**Agenzia del Territorio  
CATASTO FABBRICATI  
Ufficio provinciale di  
Rimini**

Scheda n. 2      Scala 1: 200

Dichiarazione protocollo n. del  
Planimetria di u.i.u. in Comune di **Coriano**  
**Via Piane**      civ. 100

Identificativi Catastali:  
Sezione: 7  
Foglio: 163  
Particella: 1  
Subalterno: 1

Comilata da:  
**Biondi Nevio**  
Iscritto all'albo:  
**Geometri**  
Prov. **Rimini**      N. 686

Allegato 2/3

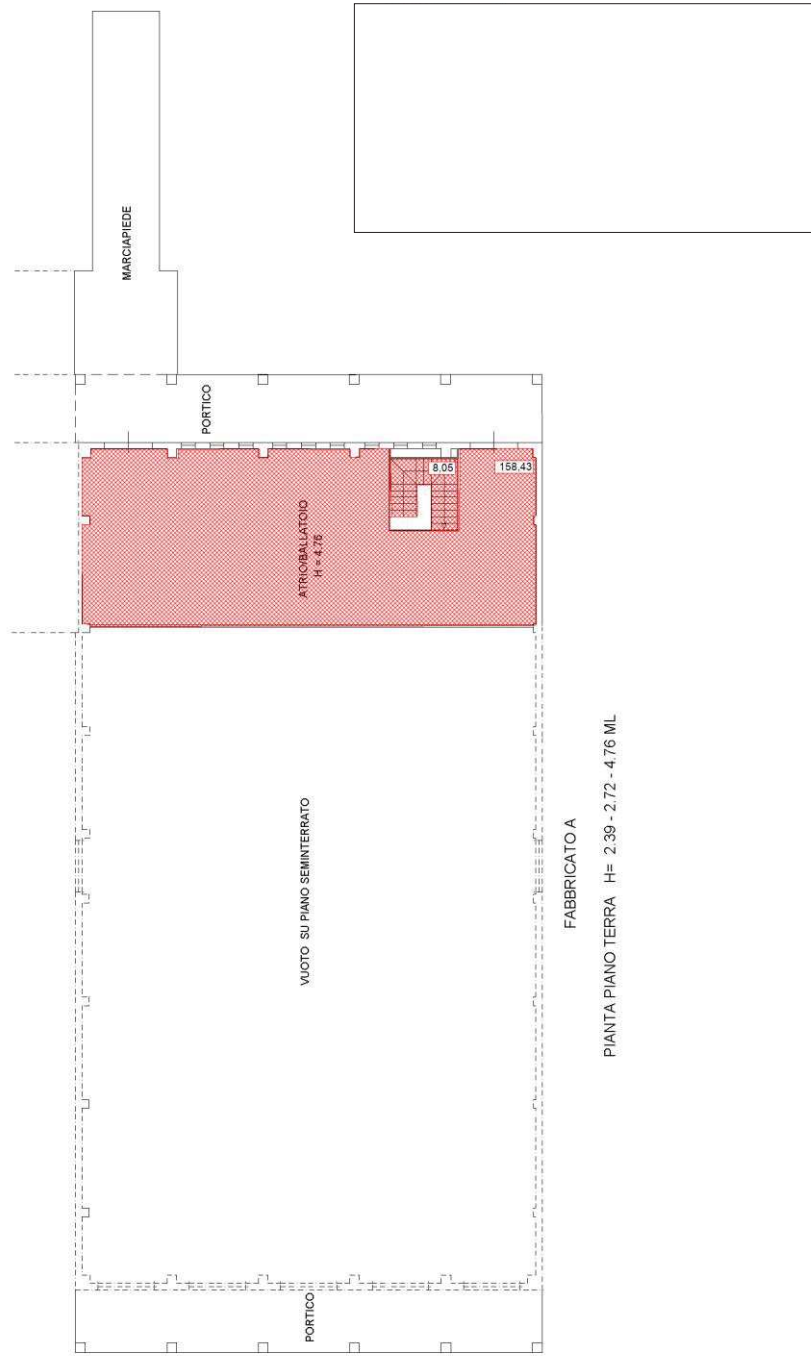

“PalaSic” – numero 5

(piano terra: atrio/ballatoio)

**Agenzia del Territorio  
CATASTO FABBRICATI  
Ufficio Provinciale di  
Rimini**

Dichiarazione protocollo n. \_\_\_\_\_ del \_\_\_\_\_  
Planimetria di u.i.u. in Comune di **Coriano**  
**Via Piane**

civ. 100

Identificativi Catastali:  
Sezione:  
Foglio: **7**  
Particella: **163**  
Subalterno: **2**

Compilata da:  
**Biondi Nevio**  
Iscritto all'albo:  
**Geometri**  
Prov. **Rimini** N. **686**

Scheda n. **1** Scala **1:200**

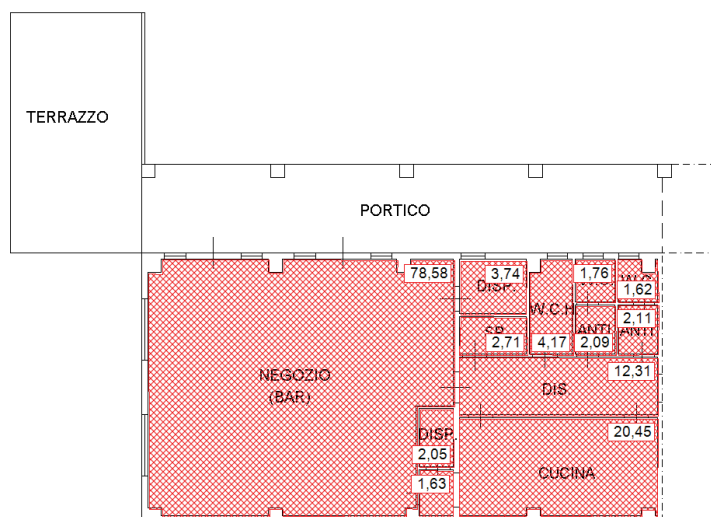

PIANTA PIANO TERRA H= 3.38

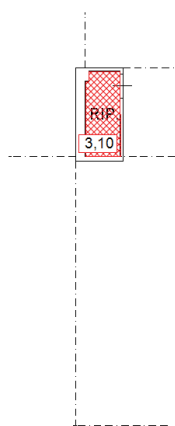

PIANTA PIANO SEMINTERRATO H= 2.77



Bar/Ristorante con annessa attrezzatura – **numero 6**

(al piano terra locali adiacenti all'atrio/ballatoio, al piano seminterrato un ripostiglio)

**Agenzia del Territorio  
CATASTO FABBRICATI  
Ufficio Provinciale di  
Rimini**

Dichiarazione protocollo n. \_\_\_\_\_ del \_\_\_\_\_  
Planimetria di u.i.u. in Comune di **Coriano**  
**Via Piane**

civ. 100

Identificativi Catastali:

Sezione:  
Foglio: **7**  
Particella: **252**  
Subalterno: **7**

Compilata da:  
**Biondi Nevio**

Iscritto all'albo:  
**Geometri**

Prov. **Rimini**

N. **686**

Scheda n. **1**

Scala **1:200**

Allegato 1/2

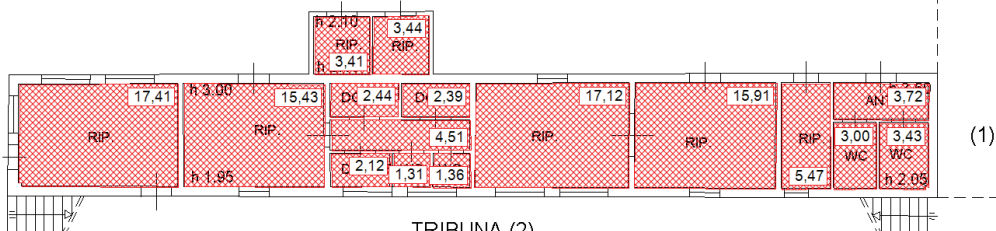
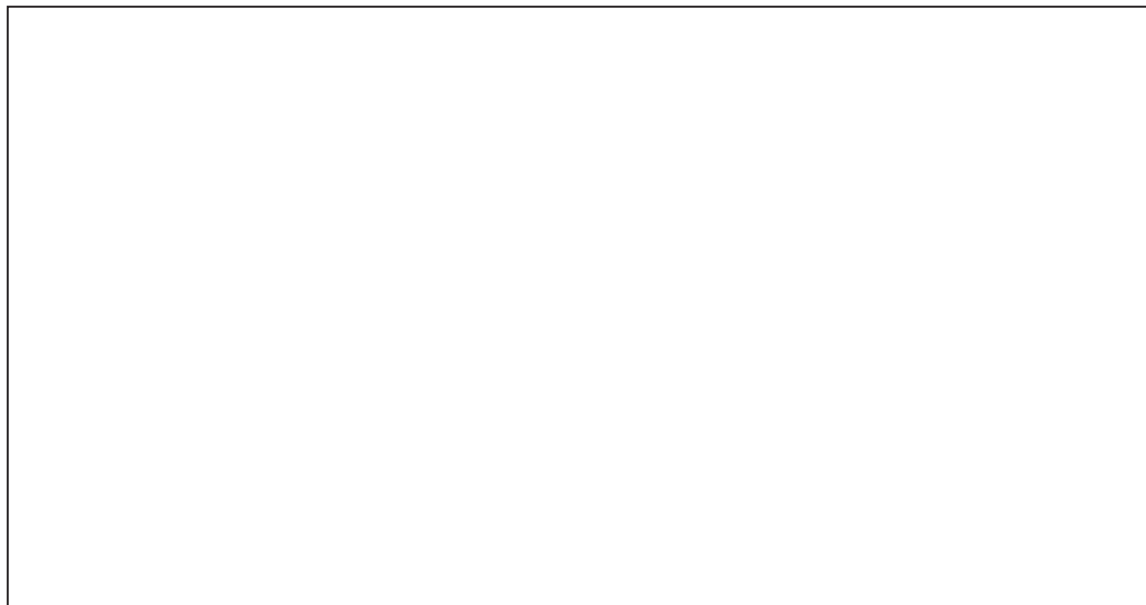

TRIBUNA (2)  
PIANTA PIANO TERRA  
H= 1.95 - 3.50 ML

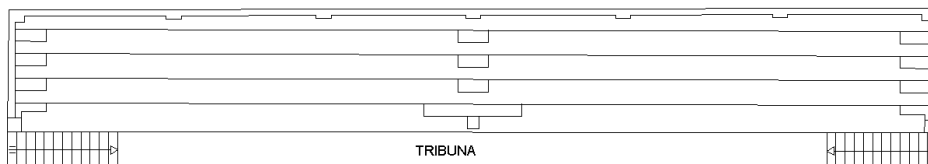

PIANTA PIANO PRIMO



Tribuna coperta – **numero 7**

(al piano terra sono ubicati gli spogliatoi ed i servizi)

**Agenzia del Territorio  
CATASTO FABBRICATI  
Ufficio Provinciale di  
Rimini**

Dichiarazione protocollo n. \_\_\_\_\_ del \_\_\_\_\_  
Planimetria di u.i.u. in Comune di **Coriano**  
**Via Piane**

civ. 100

Identificativi Catastali:  
Sezione: \_\_\_\_\_  
Foglio: **7**  
Particella: **252**  
Subalterno: **7**

Compilata da:  
**Biondi Nevio**  
Iscritto all'albo:  
**Geometri**  
Prov. **Rimini** N. **686**

Scheda n. **1** Scala **1:200**

Allegato 1/2

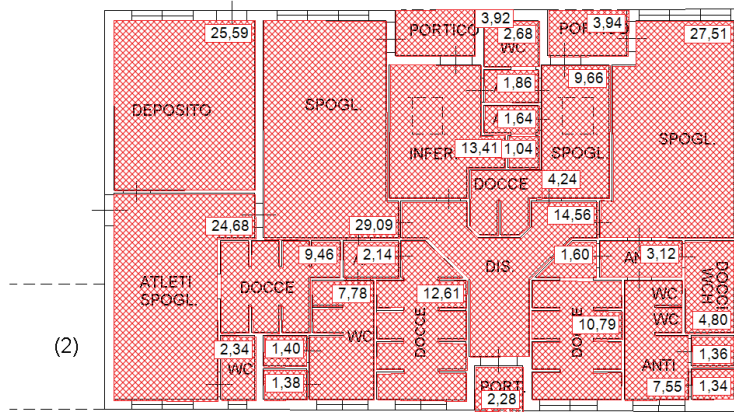

**SPOGLIATOIO (1)**  
**PIANTA PIANO TERRA**  
**H = 3.00 ML**

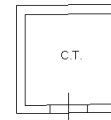

**CENTRALE TERMICA (3)**  
**PIANTA PIANO TERRA**  
**H = 3.00 ML**

**Agenzia del Territorio  
CATASTO FABBRICATI  
Ufficio Provinciale di  
Rimini**

Dichiarazione protocollo n. \_\_\_\_\_ del \_\_\_\_\_  
Planimetria di u.i.u. in Comune di **Coriano**  
**Via Piane** civ. 100

Identificativi Catastali:  
Sezione: \_\_\_\_\_  
Foglio: **7**  
Particella: **252**  
Subalterno: **7**

Compilata da:  
**Biondi Nevio**  
Iscritto all'albo:  
**Geometri**  
Prov. **Rimini** N. **686**

Scheda n. **1** Scala **1:200**

Allegato 1/2

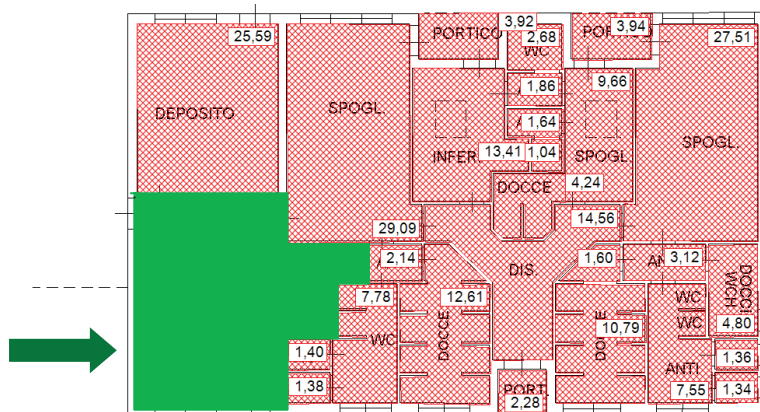

C.T.  
CENTRALE TERMICA (3)  
PIANTA PIANO TERRA  
H= 3.00 ML

SPOGLIATOIO (1)  
PIANTA PIANO TERRA  
H = 3.00 ML

Parte della struttura numero 8 - **numero 9**

Struttura adibita a spogliatoio a favore degli utilizzatori dei "campi di calcio a 8"  
(adiacenti all'impianto di via Piane) attualmente gestiti dalla Società Coriano City Sport