

COMUNE di CORIANO

Provincia di Rimini

PIANO PARTICOLAREGGIATO DI INIZIATIVA PRIVATA
DENOMINATO PU PZ2-S11 "COMPLETAMENTO RESIDENZIALE
DELL' URBANIZZAZIONE VIGNA DEL SOLE E VARIANTE VIARIA".

Tavola 08 : TIPOLOGIE EDILIZIE

Proprietà: SOC. AGRICOLA TAVERNA DI ROSSI E LILLA SNC
SOC. AGRICOLA BESANIGO SNC DI ROSSI GRAZIELLA & C.

DISEGNO 1109 CORIANO (R), 18 Novembre 2013

FIRME PROPRIETÀ	FIRMA E TIMBRO PROGETTISTA	FIRMA E TIMBRO DIRETTORE LAVORI
TIMBRI UFFICIO REFERTI URBANISTICA		
VISTO UFFICIO D'IGIENE - USL 41	TIMBRI COMMISSIONE EDILIZIA	
TIMBRO VIGILI DEL FUOCO	TIMBRO DI APPROVAZIONE	
Precedenti edili: Parere Preventivo n. 109 /2011 del 18/05/2011 Parere Preventivo n. 453/2011 del 02/02/2012		

NOTA
LA TIPOLOGIA EDILIZIA RAPPRESENTATA
NON È PRESCRITTIVA

CASA SINGOLA UNIFAMILIARE

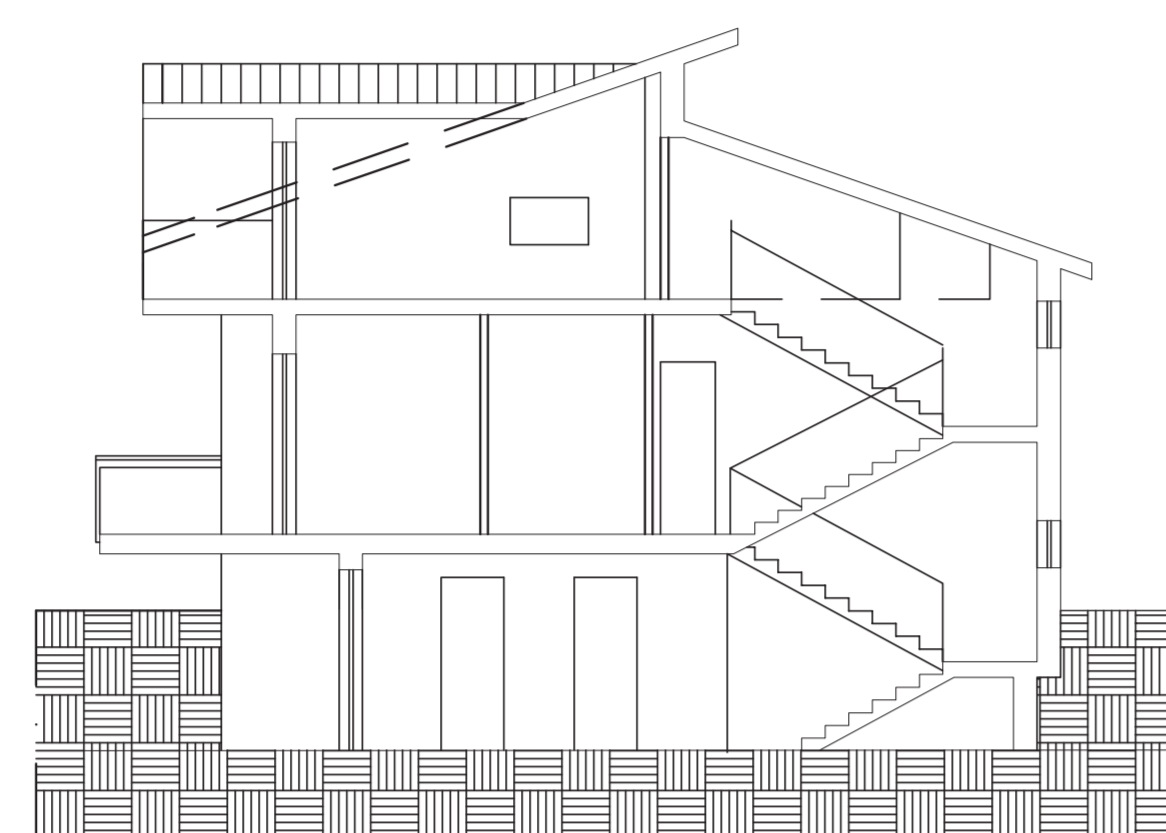

SEZIONE A-A

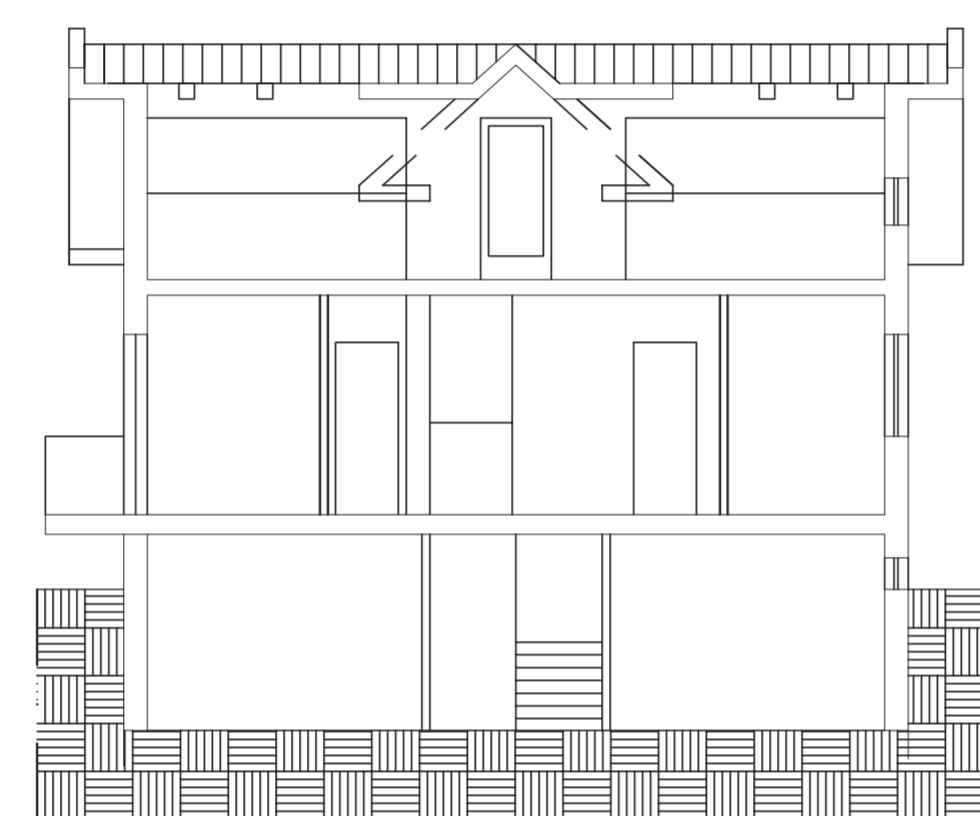

SEZIONE B-B



PROSPETTO LATO SUD

PIANTA PIANO SEMINTERRATO

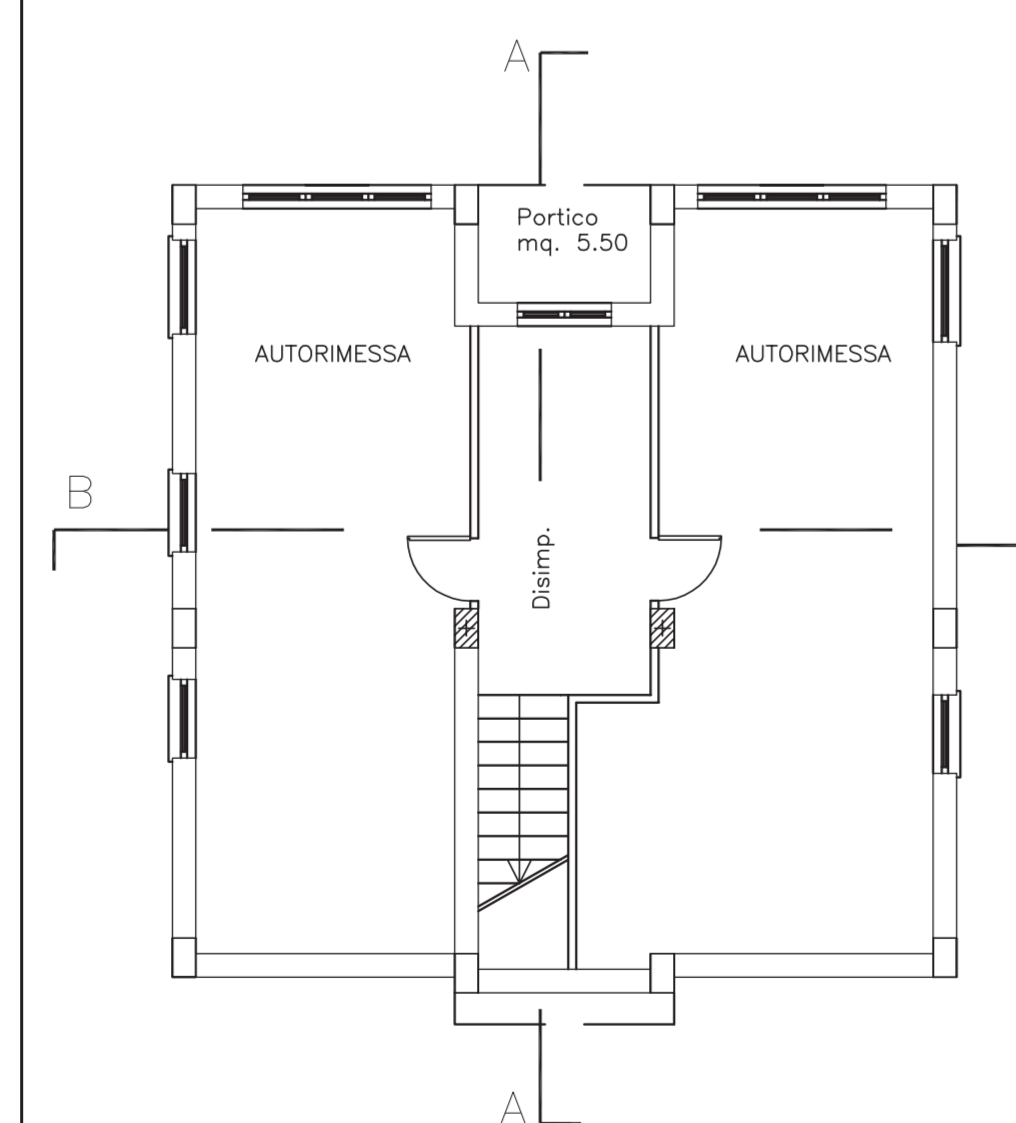

PIANTA PRIMO TERRA

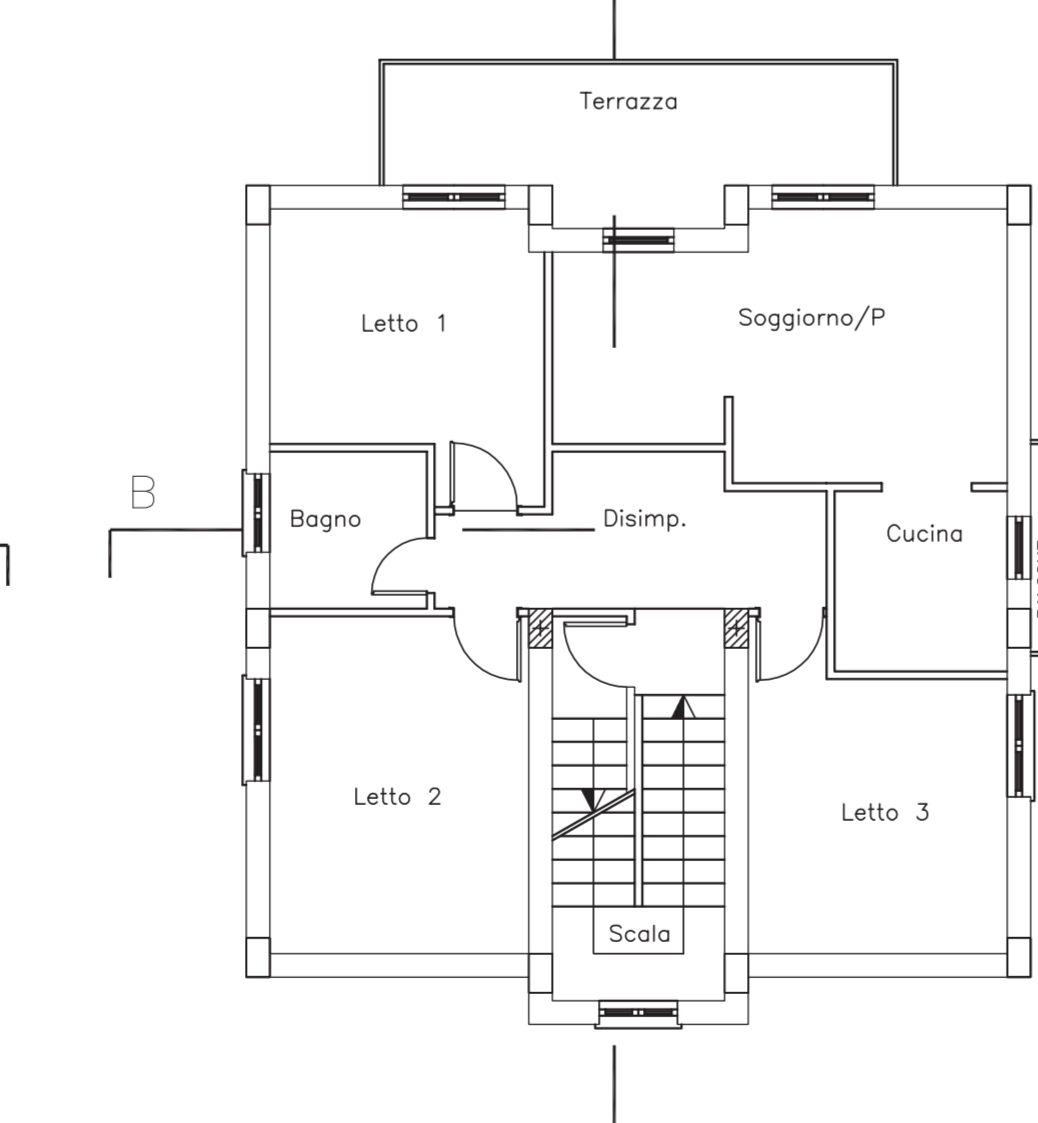

PIANTA SOTTOTETTO

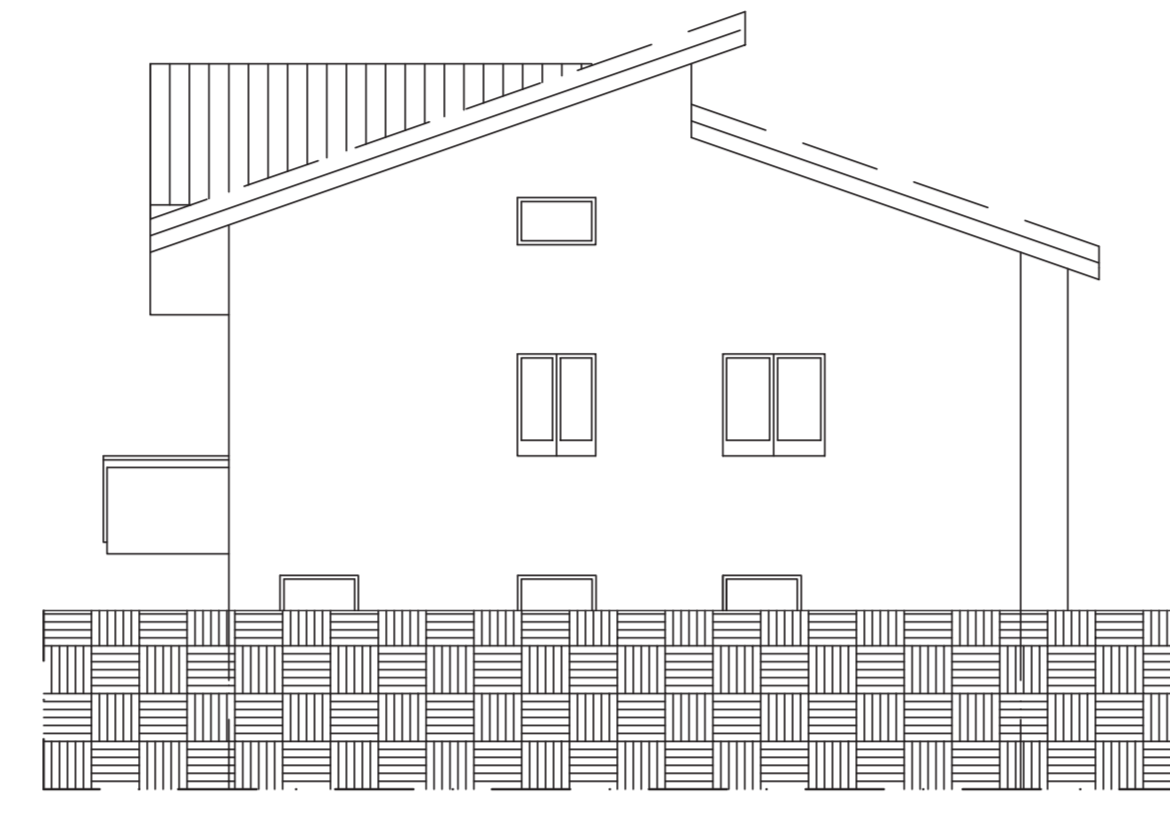
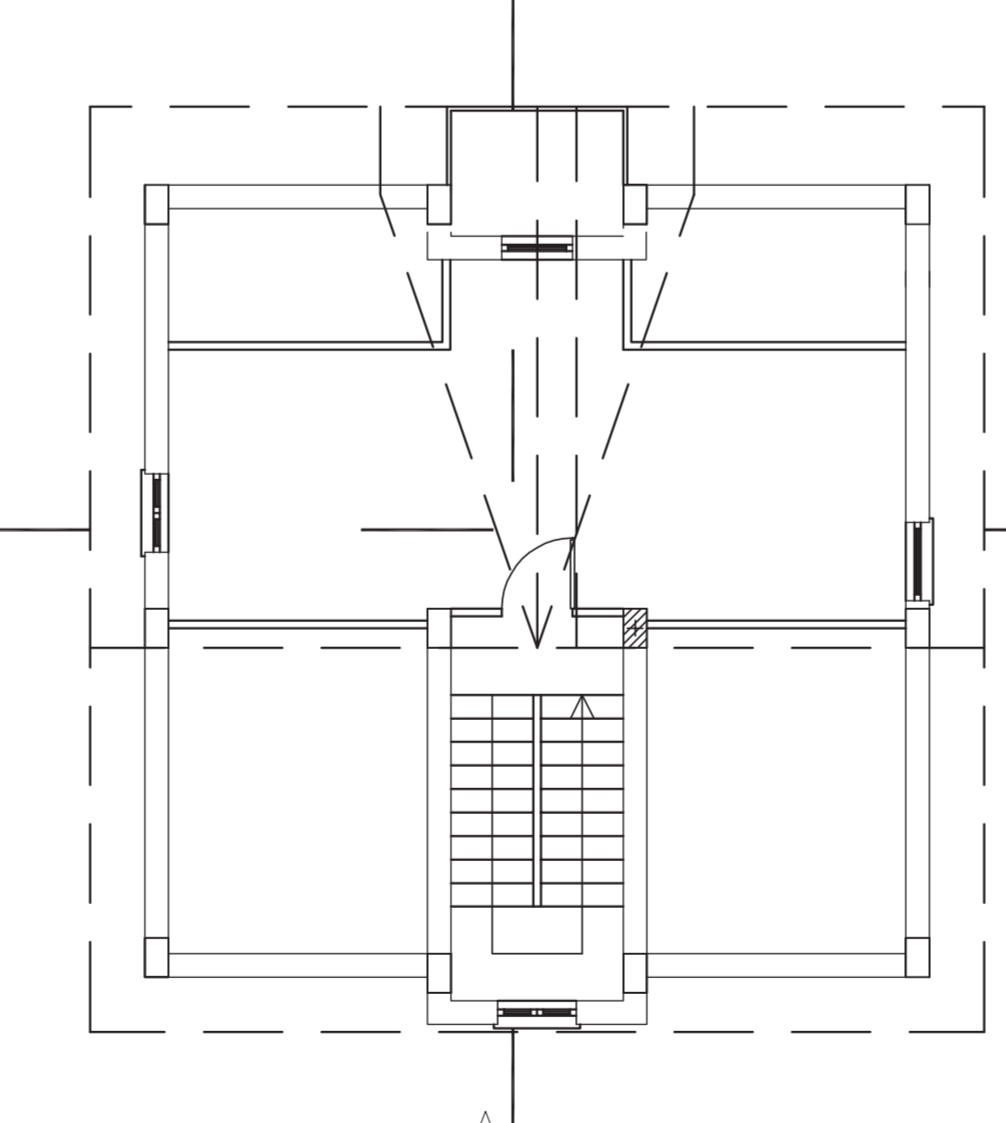

PROSPETTO LATO EST

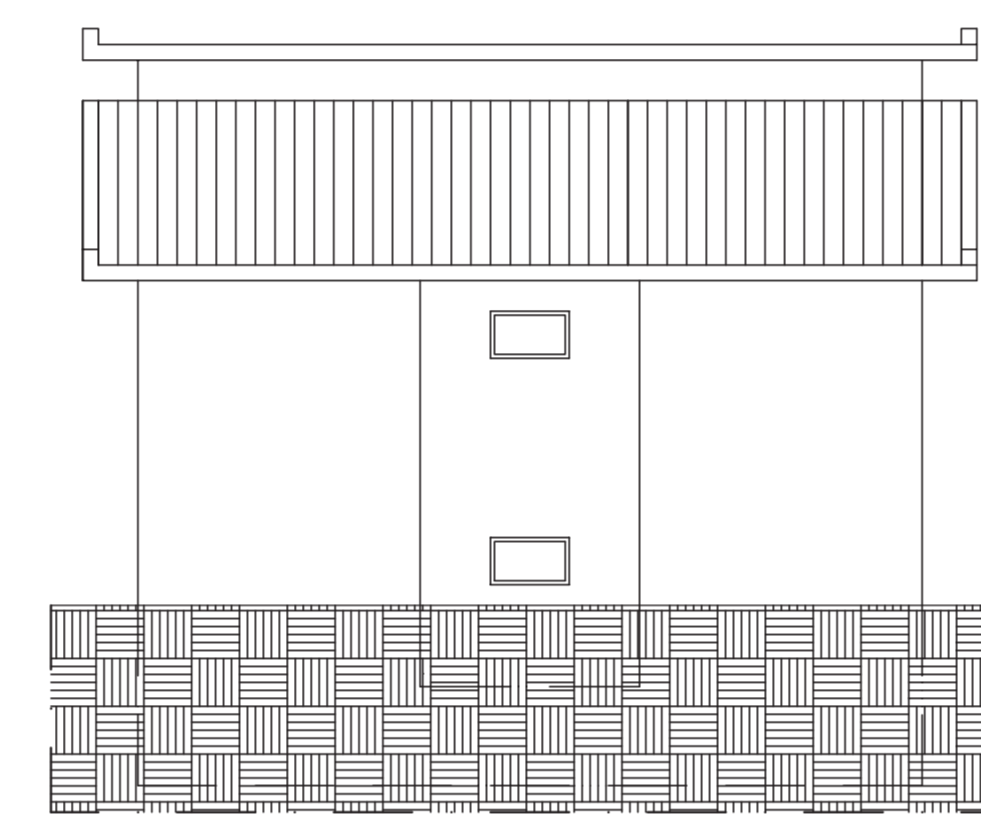

PROSPETTO LATO NORD

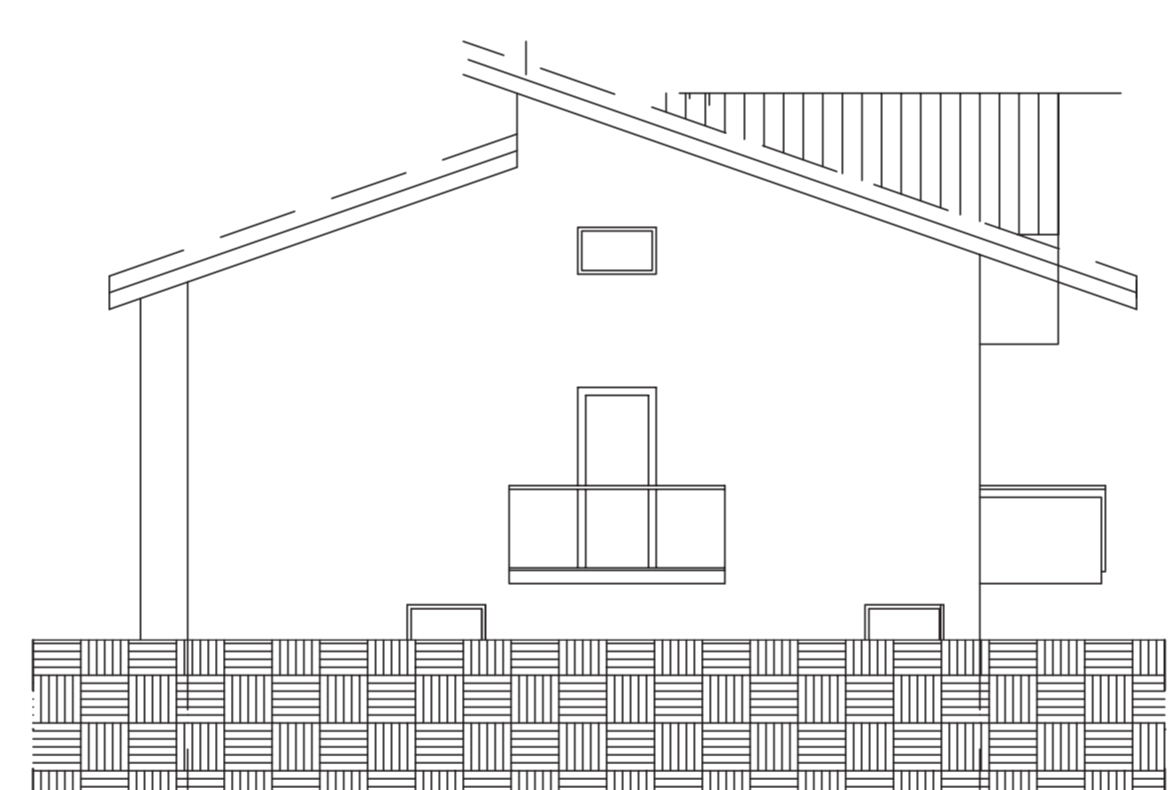

PROSPETTO LATO OVEST

CASA ABBINATA

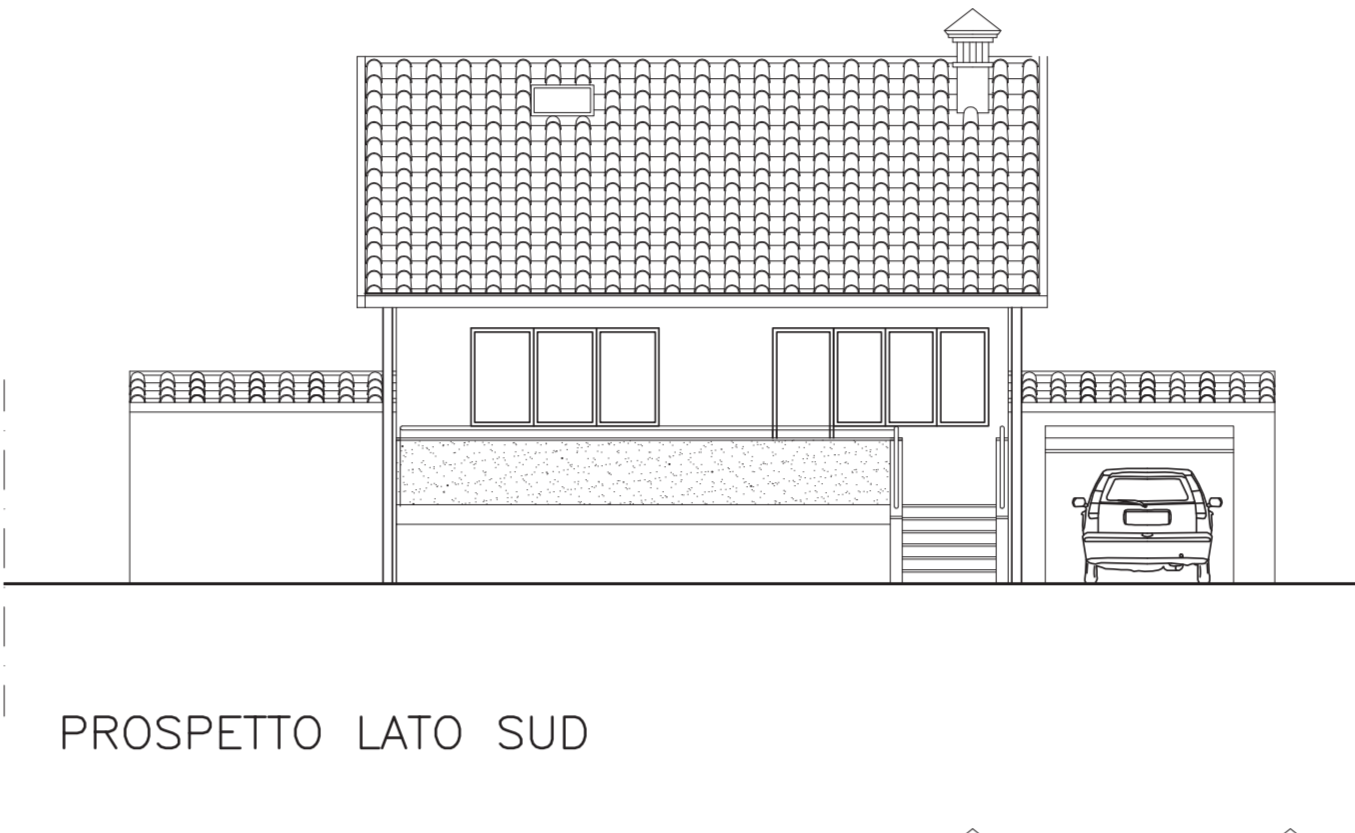

PROSPETTO LATO SUD

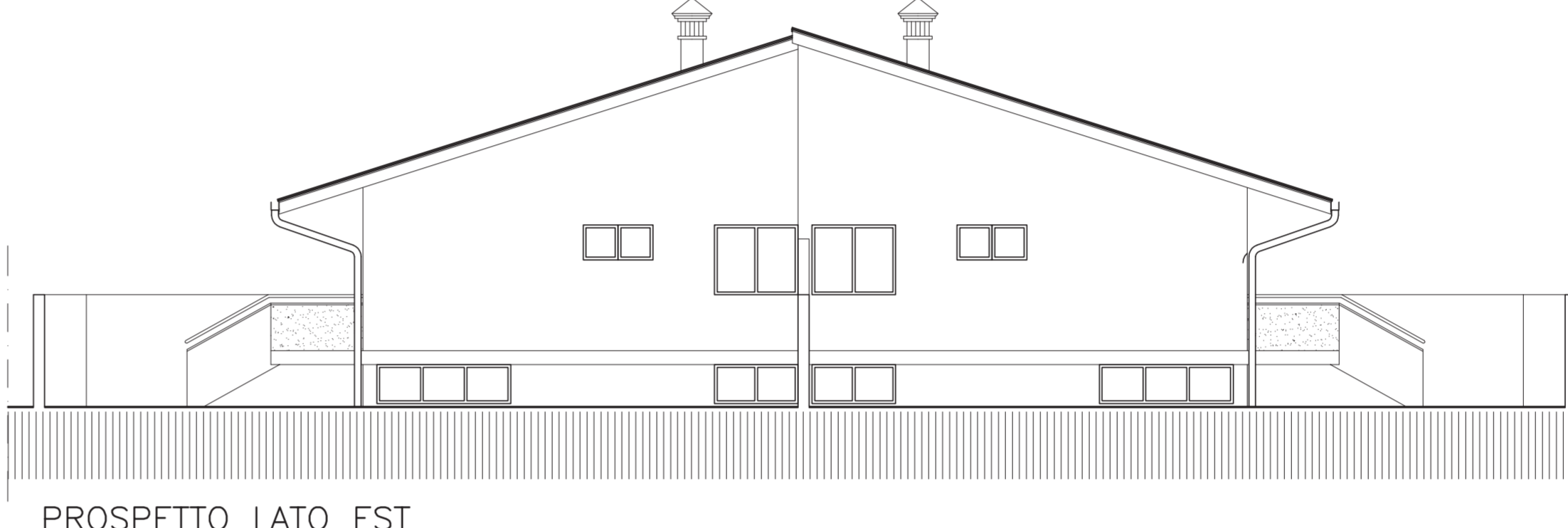

PROSPETTO LATO EST



PROSPETTO LATO NORD

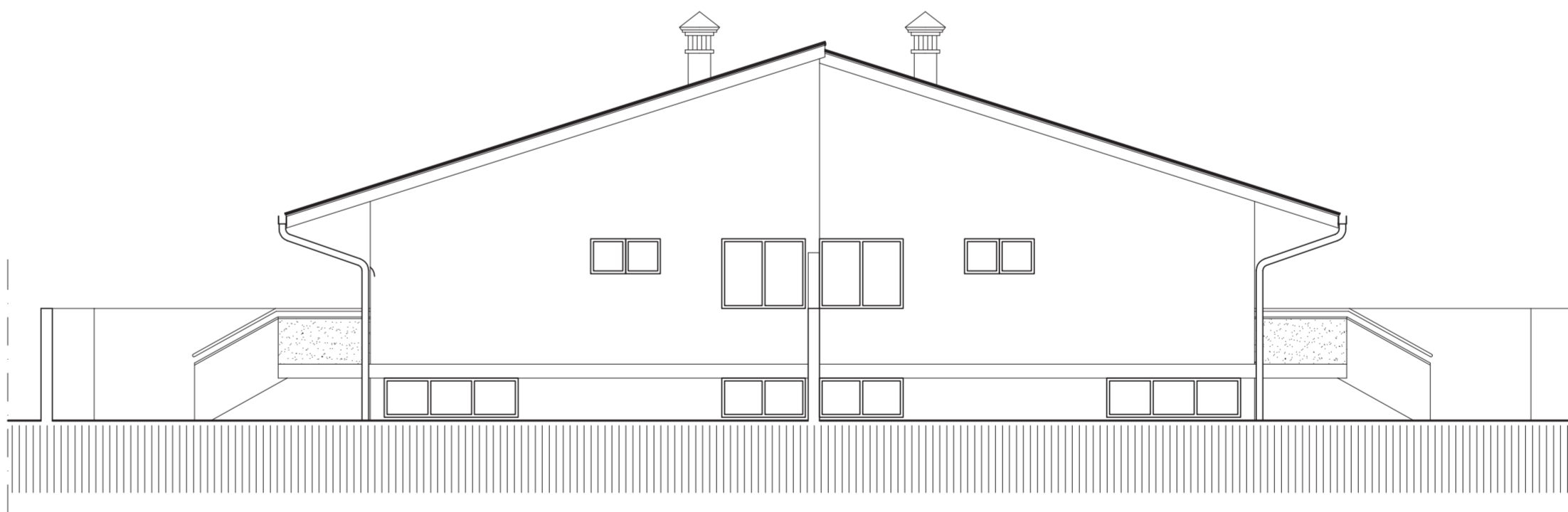

PROSPETTO LATO OVEST



SEZIONE LATO A-A

PIANTA PIANO SEMINTERRATO

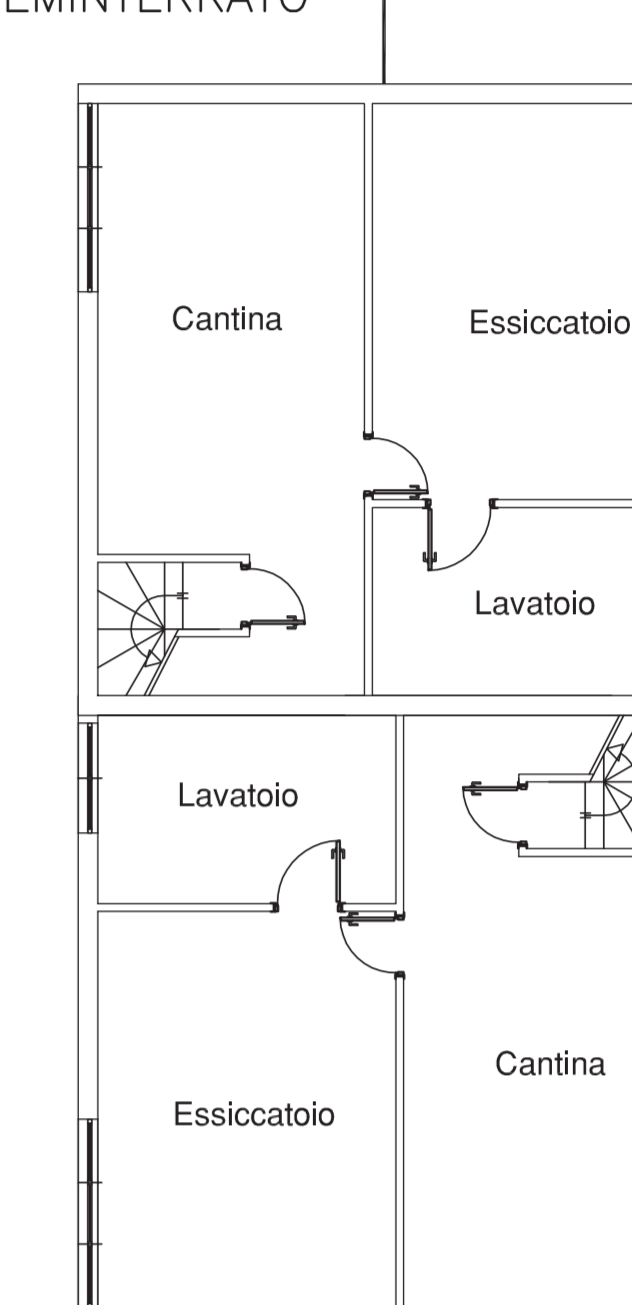

PIANTA PIANO TERRA

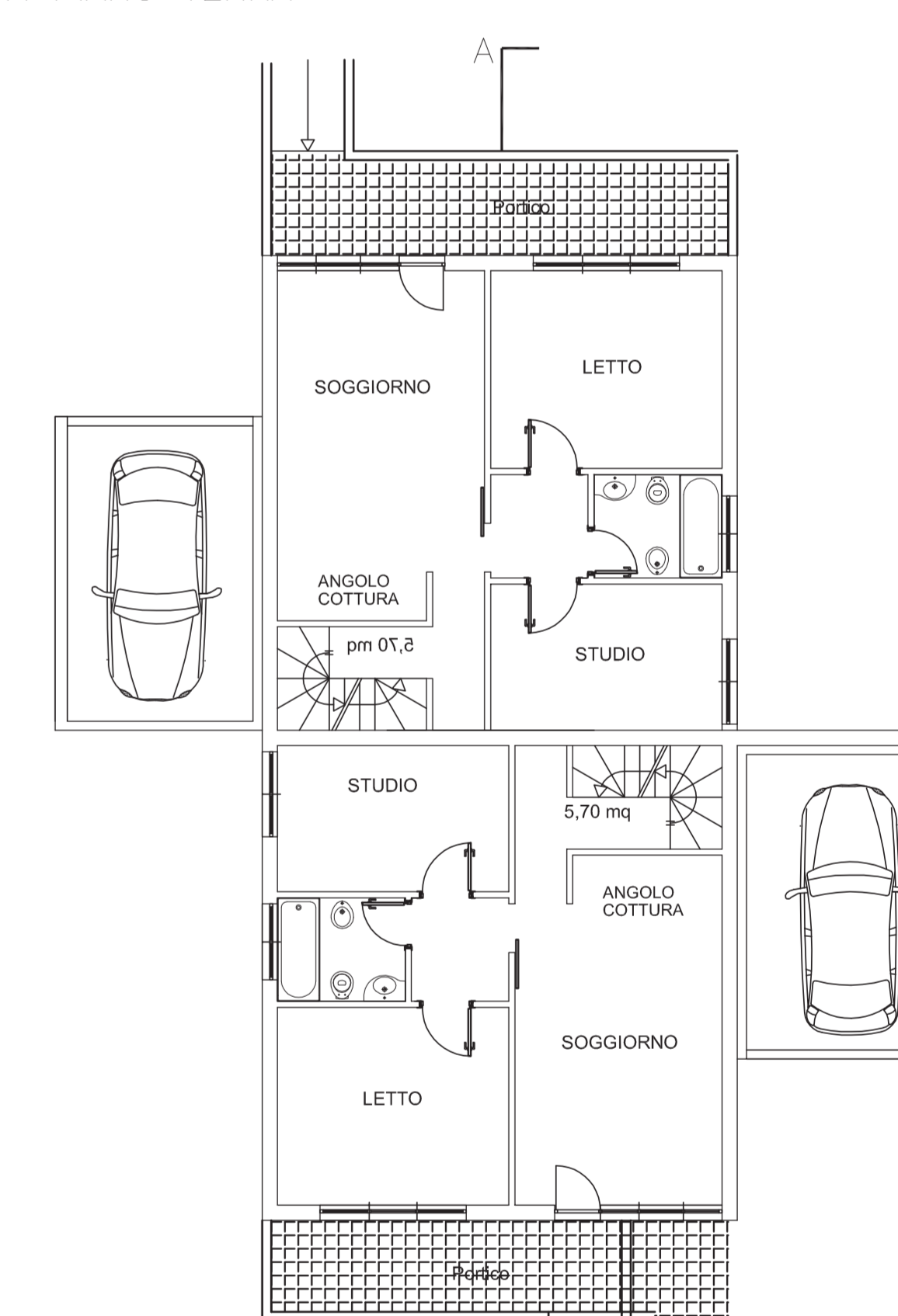

PIANTA PIANO SOTTOTETTO

